

# Sygehus Lillebælt

**Plan2Learn – Guide** til underviserens registrering af kursistens fremmøde af kurset eller manglende fremmøde på kurset.

## Plan2Learn

Underviseren på kurser skal selv sørge for at registrere fremmøde/gennemførelse eller manglende fremmøde, efter endt kursus. På den måde er registreringen hurtig synlig for både udbyder af kurset og kursisten. I denne guide gennemgås hvordan registreringen foretages i Plan2Learn.

Underviseren er selv ansvarlig for at meddele [patient-sygehussekretariatet@rsyd.dk](mailto:patient-sygehussekretariatet@rsyd.dk) om, hvilke kurser de er underviser på, så det kan indtastes i Plan2Learn. Kun på den måde kan underviseren få adgang til denne mulighed for indtastning.

# Plan2Learn

Log dig i systemet med din egen login og vælg fanen øverst "Underviser". Vælg mine Hold.

plan2learn - Underviser - Windows Internet Explorer provided by Sygehus Lillebælt

https://red.plan2learn.dk/underviser/

Region Syddanmark

Katalog Min side **Underviser** Sagsbehandler Administration Kontakt Hotline

Du er logget ind som: **Helle Brink Nielsen**  
Sygehus Lillebælt  
Log af

**Underviser**

- Forside
- Mine hold
- Grupperum
- E-læring
- Min underviserprofil
- Min brugerprofil

**Forside**

Velkommen **Helle Brink Nielsen**. Du har nu følgende muligheder:

- Se mine hold**  
Du kan her se alle de hold hvor du er underviser.
- Se grupperum**  
Du kan her se de grupperum du er medlem af eller redaktør i.
- Se e-læring**  
Du kan her se det e-læringsmateriale du har til rådighed.
- Se min brugerprofil**  
Du kan her se og rette din brugerprofil.
- Se min underviserprofil**  
Du kan her se og rette din underviserprofil.

Region Syddanmark | Damhaven 12 | 7100 Vejle | 76 63 10 00  
© Plan2Learn | 3.00H.3

# Plan2Learn

Vælg det hold, hvor du ønsker registreringen og klik på mødeprotokol.

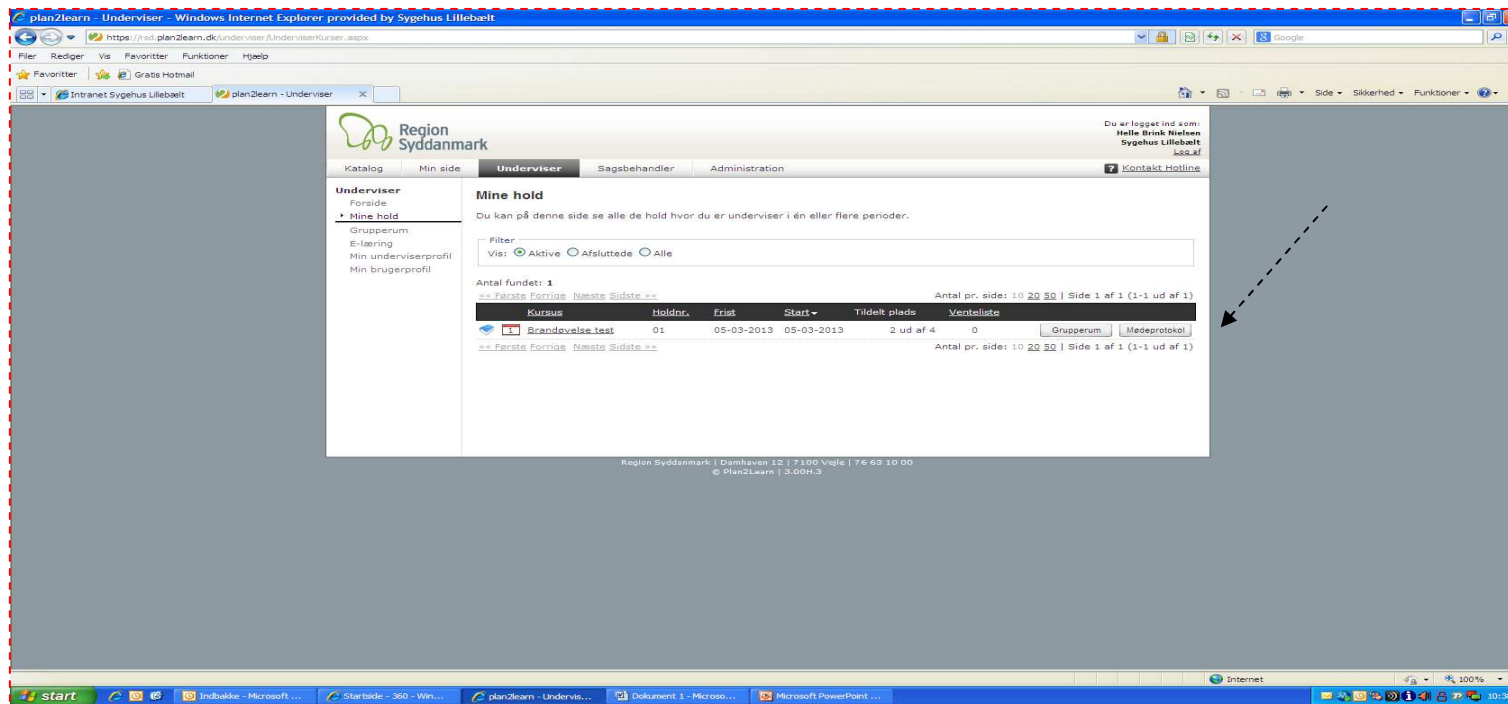

4

# Plan2Learn

Derefter får du nedenstående skærbillede over kursister på det valgte hold. Nu skal der registreres fremmøde/gennemførelse af kurset. Start med gennemførelse af kursister. Klik på den lille grønne pil ved de kursister, som har gennemført kurset, klik på registrér gennemførelse, klik på gem ved gennemført kurset. For kursister, som var fraværende: Klik på pilen for den/de kursister, der var fraværende. Klik på registrér gennemførelse, klik på gem ved ikke gennemført kursus og luk vindue.

Navn	Gennemført	Fremmødt	Evalueret	Kommentarer
Eva Olesen	<input type="checkbox"/>	-/1	0/0	
Helle Brink Nielsen	<input type="checkbox"/>	-/1	0/0	

# Plan2Learn

Derefter ser skærbilledet således ud med en

grøn markering = gennemført kursus, rød markering = ikke gennemført kursus.

Navn	Gennemført	Fremmødt	Evalueret	Kommentarer
Eva Olesen	✓	✓	0/0	
Helle Brink Nielsen	✓	✓	0/0	

# Plan2Learn

Nu skal der registreres fremmøde af kurset. Klik på den lille pil i "handling", klik på registrér/udskriv fremmøde.

The main content area is titled "Brandøvelse test" and shows the user's current course: "Du er her: Mine\_kurser > Brandøvelse\_test". Below this, there is a section for "Mødeprotokol" (Meeting Protocol) for "Hold: 01". It indicates that 2 courses have been found. A table displays the meeting protocol details:

Navn	Gennemført	Fremmødt	Evalueret	Kommentarer
<input checked="" type="checkbox"/> Eva Olesen	<input checked="" type="checkbox"/>	-/1	0/0	
<input checked="" type="checkbox"/> Helle Brink Nielsen	<input checked="" type="checkbox"/>	-/1	0/0	

The table also includes navigation links: "-- Første Forrige" and "Næste Sidste --". The footer of the page contains the text: "Region Syddanmark | Damhaven 12 | 2100 Vejle | 7 6 63 10 00 © Plan2Learn | 3.094.3".

# Plan2Learn

Sæt flueben ved de kursister, som var fremmødt den enkelte dag og sæt flueben i fraværende ved de kursister, der var fraværende den enkelte dage. Du skal være opmærksom på, at når en kursist er fraværende, skal der sættes flueben, om det var lovligt/ulovligt fravær, førend du kan klikke på gem. Der kan være flere datoer, men så gentager du blot ovenstående. Klik på gem. Luk vindue.

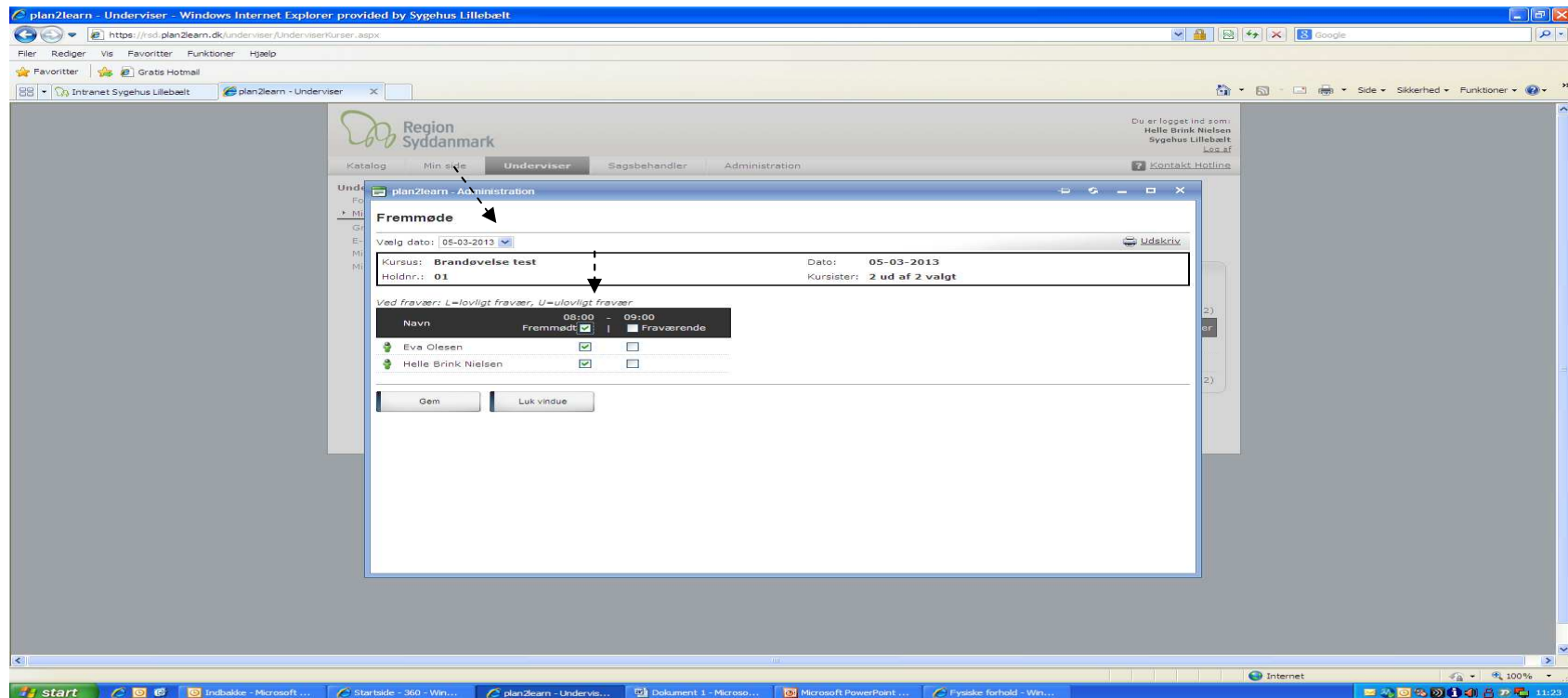

# Plan2Learn

Derefter kan du ved at gå tilbage på mine hold, og finde det hold du lige har registreret på og vælge mødeprotokol. Så kan du se, at både gennemført, fremmødt og fraværende er registreret.

Navn	Gennemført	Fremmødt	Evalueret	Kommentarer
Eva Olesen	✓		1/1	0/0
Helle Brink Nielsen	✓		1/1	0/0